הערות:
1. תכנון בוצע על רקע סימון מערכות תת קרקעיות. יש לוודא קיומן לפני תחילת כל עבודה.
2. אין להתחיל בשום אופן בעבודות חפירה להנחת צנורות לפני שהקבלן יגלה את כל התשתיות התת-קרקעיים
3. מיקום מפרטי ניקוז ושסתומי אוויר יכולים להשתנות בהתאם לביצוע בפועל והחלטת המפקח

מקרא מערכות

מערכות קיימות

קו סניקה קיים-תת קרקעי	🟪 - - - -
קו סניקה קיים-אזמייד	———
קו סלקום קיים	———
קו חשמל קיים- עילי	———
קו קולחין קיים	— — —
קו גז קיים	———
קו קיים לביטול	X X
שוחה על קו סניקה קיים -לביטול	🟩

מערכות מתוכננות

קו סניקה מתוכנן	SF SF
שרוול מתוכנן	▭ ▭ ▭ ▭
מגוף מתוכנן	⋈
שרוול מתוכנן	■
עמוד סימון	○
קו קולחין מתוכנן ע"י אחרים	RW RW
קו הוט מתוכנן ע"י אחרים	TC
קו סלקום מתוכנן ע"י אחרים	TC
קו בקרת תנועה-חשמל מתוכנן מתוכנן ע"י אחרים	TL
קו נהול ובקרת תנועה מתוכנן מתוכנן ע"י אחרים	TM

LEGEND

DRAWING NO.

ספק Designer	תחום Phase	שלב תכנון Aim	מס' פרויקט Project No	תוכנית מס' Plan No.	מהדורה Version no.
	WS- מים, ביוב DR- ניקוז HY- הידרולוגיה	SD- ראשוני PD- מוקדם DD- מפורט		XXX 1301, 1302, 1303.	X.X 00, 01 ,02, .

מהדורה	תאריך	תאור עדכון	אישר
02	20.05.25	עדכון תכנון מוקדם בהתאם לדו"ח בקרה	מ.ר
01	27.03.25	עדכון תכנון בהתאם לתשתיות קיימות	מ.ר

כל הזכויות שמורות לחברה מ.רוזנטל מהנדסים בע"מ
אין לשכפל מסמך זה, לעשות בו שימוש או להפיצו ללא אישור בכתב.

מזמין העבודה:

מי עכו

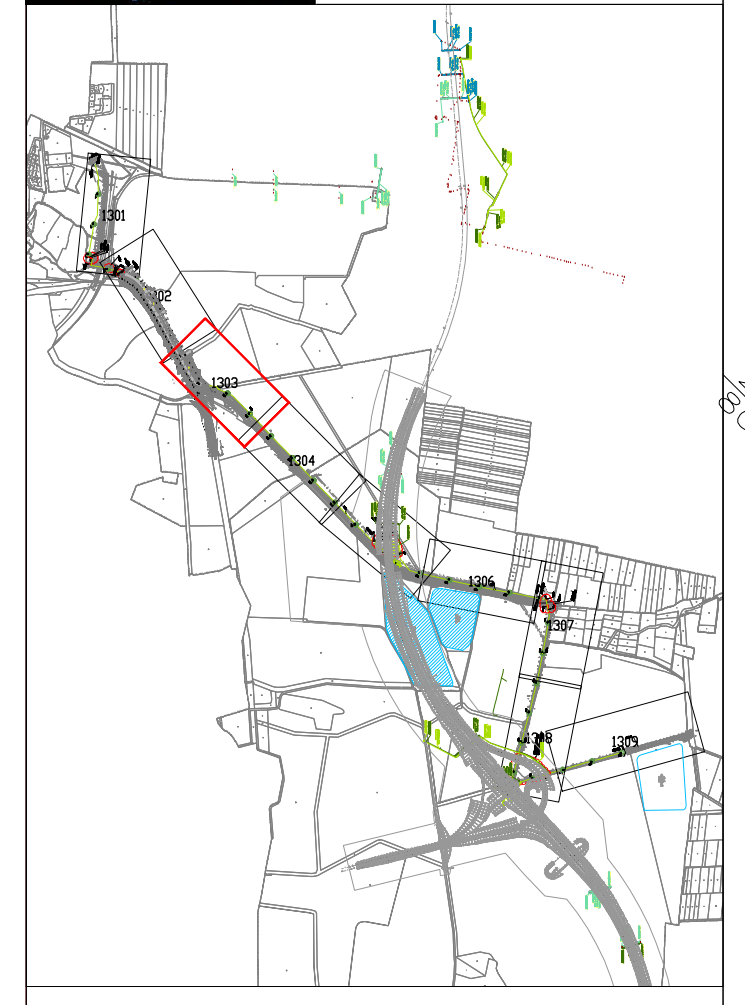

KEY PLAN מפתח גליונות:

M. ROSENTHAL **מ. רוזנטל**
ENGINEERS Ltd. מהנדסים בע"מ
Agricultural, Civil & Environmental Eng. הנדסה חקלאית אזרחית וסביבתית
Haifa 14 Haim Laskov St. ISRAEL 34590 חיפה, חיים לסקוב 14 34950
GILON m.p.o. misgav, ISRAEL 20103 גילון ד.נ. משגב 30102
Tel:(972)-4958-0621 טל: 04-9580621
Fax:(972)-4958-0225 פקס: 04-9580225
e-mail: meir@rme.co.il meir@rme.co.il

PROJECT NAME: פרוייקט:
עכו
קו סניקה מאסף

DRAWING NAME: שם התכנית:
מת.ש "תגל" עד מט"ש עכו
תנוחה וחתך לאורך
גליון מס' 3

שלב תכנון	כללי (SD) ○	מוקדם (PD) ○	מפורט (DD) ●

מטרה	לעיון (FI) ○	לאישור (FA) ○	למכרז (FT) ●	לביצוע (FC) ○

מהדורה Rev. No.	תאריך DATE:	תכנן DESIGNED:	שרטט DRAWN:	אישר APPROVED:
04	07.08.2025	א.י.	א.י.	מ.רוזנטל
00	05.05.2024	א.י.	א.י.	מ.רוזנטל

מס' פרוייקט מתכנן: **27822** קנ"מ: 1:500

SHEET FILE NAME: RME-SE-DD-27822-13XX.DWG שם קובץ הגיליונות:
PLOT FILE NAME: RME-SE-DD-27822-1303-04.PLT שם קובץ הדפסה:

ספק	תחום	שלב תכנון	מס' פרויקט	תוכנית מס'	מהדורה

RME-SE-DD-27822-1303-04

עמוד סימון
ביצוע פרט E
מגוף מוצע
עמוד סימון
עמוד סימון
עמוד סימון
כולל נקודת ריקון
I.L. -0.47
ביצוע פרט B
קו סניקה מוצע PE-100+ Ø710 SDR17
קו סניקה מוצע PE-100+ Ø710 SDR17
1+720
1+740
1+760
1+780
1+800
1+820
1+840
1+860
2+060
2+080
2+100
2+120
2+140
2+160
2+180
2+200
2+220
2+240
התחברות לקו קיים
1+540
1+560
1+580
1+600
1+620
1600
עמוד סימון
ביצוע פרט מגוף "עילי" בקוטר 710 בחצר כולל גידור ושער פשפש ראה פרט ראה פרט E
שוחות נקי ריקון קיימת-מיקום משוער לביטול וביצוע פרט מתוכנן בגליון 6001
שוחת נקודת ריקון
150x150
3.73TL
0.72IL
2 תותבים "28
2 אוגנים "28
1+660
1+680
1+700
1800
עמוד סימון
1+840
1+860
1+880
1+900
שוחת שסתום אוויר
210x150
4.71TL
2.05IL
2 תותבים "28
2 אוגנים "28
שוחת שסתום אוויר קיימת-מיקום משוער לביטול וביצוע פרט מתוכנן בגליון 6001
2 שוחות נקי ריקון קיימת-מיקום משוער לביטול וביצוע פרט מתוכנן בגליון 6001
2 שוחות נקי ריקון
150x150
0.50IL
3 תותבים "28
3 אוגנים "28
מחבר קראוס "28
שוחת מגוף
שוחת ריקון
2000
עמוד סימון
1+980
2+000
2+020
2+040
2+060
2+080
2+100
2+120
2+140
2+160
2+180
2+200
2+220
2+240
2+260
2+280
2+300
2+320
שוחת נקי ריקון ראה פרט B
2200
עמוד סימון
נחל חילזון
Scale 1:500